

- 1. วัตถุประสงค์
- 2. วัตถุประสงค์
- 3. วัตถุประสงค์
- 4. วัตถุประสงค์
- 5. วัตถุประสงค์
- 6. วัตถุประสงค์
- 7. วัตถุประสงค์
- 8. วัตถุประสงค์
- 9. วัตถุประสงค์
- 10. วัตถุประสงค์

ที่ ลย ๑๒๓๘.๑ / ๑๖๑๑



เทศบาลเมืองเชียงใหม่
 วันที่ ๑๖/๑๒/๒๕๖๗
 วันที่ 11 พ.ย. 2567
 ที่ว่าการอำเภอวังสะพุง จ.อุดรธานี
 ถนนภูมิวิถี ลย ๕๒๓๓๐

๑๘ พฤศจิกายน ๒๕๖๗

เรื่อง ขอให้ชี้แจงทำความเข้าใจกับราษฎรในพื้นที่

เรียน นายกเทศมนตรีเมืองวังสะพุง , นายกเทศมนตรีตำบลศรีสงคราม , นายกเทศมนตรีตำบลปากปวน

อ้างถึง หนังสือจังหวัดเลย ที่ ลย ๐๐๓๕/ว ๘๐๕๖ ลงวันที่ ๖ พฤศจิกายน ๒๕๖๗

- | | | |
|------------------|--|--------------|
| สิ่งที่ส่งมาด้วย | ๑. กฎกระทรวง การสร้าง การตั้ง การรวม การย้าย และการยุบเลิกวัดฯ | จำนวน ๑ ฉบับ |
| | ๒. กฎกระทรวงการขออนุญาตและการอนุญาตทำประโยชน์ในเขตป่า พ.ศ.๒๕๕๘ | จำนวน ๑ ฉบับ |
| | ๓. ระเบียบคณะกรรมการพิจารณาการใช้ประโยชน์ในเขตป่าสงวนฯ | จำนวน ๑ ฉบับ |
| | ๔. แบบสรุปทะเบียนการรับคำขอฯ | จำนวน ๑ ฉบับ |

ด้วยจังหวัดเลย ได้รับแจ้งจากสำนักงานอัยการจังหวัดเลย ว่าในห้วงเวลาระหว่างเดือนธันวาคม ๒๕๖๖ - พฤษภาคม ๒๕๖๗ ได้รับเรื่องจากราษฎรจังหวัดเลย ทูลเกล้าทูลกระหม่อมถวายฎีกาขอพระราชทานความช่วยเหลือเกี่ยวกับการจดทะเบียนจัดตั้งวัดและเรื่องอื่น ๆ ซึ่งมีข้อความและรูปแบบการทำเอกสารคล้ายคลึงการเป็นจำนวนมาก สำนักงานอัยการจังหวัดเลยได้ตรวจสอบข้อมูลเบื้องต้น พบว่า มีกลุ่มบุคคลชักชวนให้ราษฎรที่มีส่วนเกี่ยวข้องกับวัดจัดทำฎีกาขอพระราชทานสิทธิในที่ดินที่อยู่ในความดูแลของส่วนราชการให้แก่วัดต่าง ๆ และเรื่องขอจดทะเบียนจัดตั้งวัด ซึ่งเป็นการดำเนินการไม่ถูกต้องเหมาะสม ทั้งนี้ การขอใช้ที่ดินของทางราชการเพื่อสร้างวัดในพื้นที่จังหวัดเลย สำนักงานพระพุทธศาสนาจังหวัด ได้รับรายงานการขอให้ที่ดินฯ และได้ยื่นรายงานการขอใช้ที่ดินของทางราชการเพื่อสร้างวัดตามที่คณะรัฐมนตรีได้มีมติเห็นชอบ เมื่อวันที่ ๒๓ มิถุนายน ๒๕๖๓ แล้วทั้งสิ้น จำนวน ๔๔๘ แห่ง ขณะนี้อยู่ในระหว่างการพิจารณาดำเนินการตามระเบียบ ขั้นตอน และเงื่อนไขของหน่วยงานที่เกี่ยวข้อง

เพื่อทำความเข้าใจกับราษฎรในพื้นที่เกี่ยวกับเรื่องระเบียบ ขั้นตอน และเงื่อนไขการขอใช้ที่ดินของทางราชการเพื่อสร้างวัด และเพื่อป้องกันกลุ่มบุคคลที่แอบอ้างชักชวนให้ราษฎรที่มีส่วนเกี่ยวข้องกับวัด จัดทำเอกสารเพื่อร้องทุกข์ โดยอ้างว่าสามารถช่วยเหลือหรือดำเนินการให้ได้รับอนุญาตเข้าทำประโยชน์ในที่ดินของทางราชการ โดยมีค่าใช้จ่ายในการดำเนินการ อำเภอวังสะพุงจึงขอให้องค์กรปกครองส่วนท้องถิ่นประชาสัมพันธ์ ชี้แจงทำความเข้าใจกับราษฎรในพื้นที่ทราบระเบียบ ขั้นตอน และเงื่อนไขการขอใช้ที่ดินของทางราชการเพื่อสร้างวัดให้ถูกต้องตามกฎหมาย รายละเอียดปรากฏตามสิ่งที่ส่งมาด้วย

จึงเรียนมาเพื่อทราบและดำเนินการ

เรียน ผู้อำนวยการ กอ.ส.ป.อ.
 - ที่ ๐๒/ป.ส.ต.ท.ท.
 - ที่ ๐๒/ป.ส.ต.ท.ท.
 ขอแจ้ง ททท. ลงมาวันที่ ๑๖/๑๑/๒๕๖๗
 ในพื้นที่
 ที่ทำการปกครองอำเภอ
 กลุ่มงานบริหารงานปกครอง
 โทร. ๐ - ๔๖๘๔ - ๑๓๔๑

นางประชา แสนกลาง
 ขอแสดงความนับถือ
 (นายประชา แสนกลาง)
 นายอำเภอวังสะพุง

นางประชา แสนกลาง
 16/11/2567
 (นางสนธิสา พงศ์สุนนท์)
 ๑๖/๑๑/๒๕๖๗
 (นางสนธิสา พงศ์สุนนท์)
 ๑๖/๑๑/๒๕๖๗

การขออนุญาตเข้าทำประโยชน์ในเขตพื้นที่ป่าไม้ตามพระราชบัญญัติป่าไม้ พุทธศักราช ๒๕๔๔

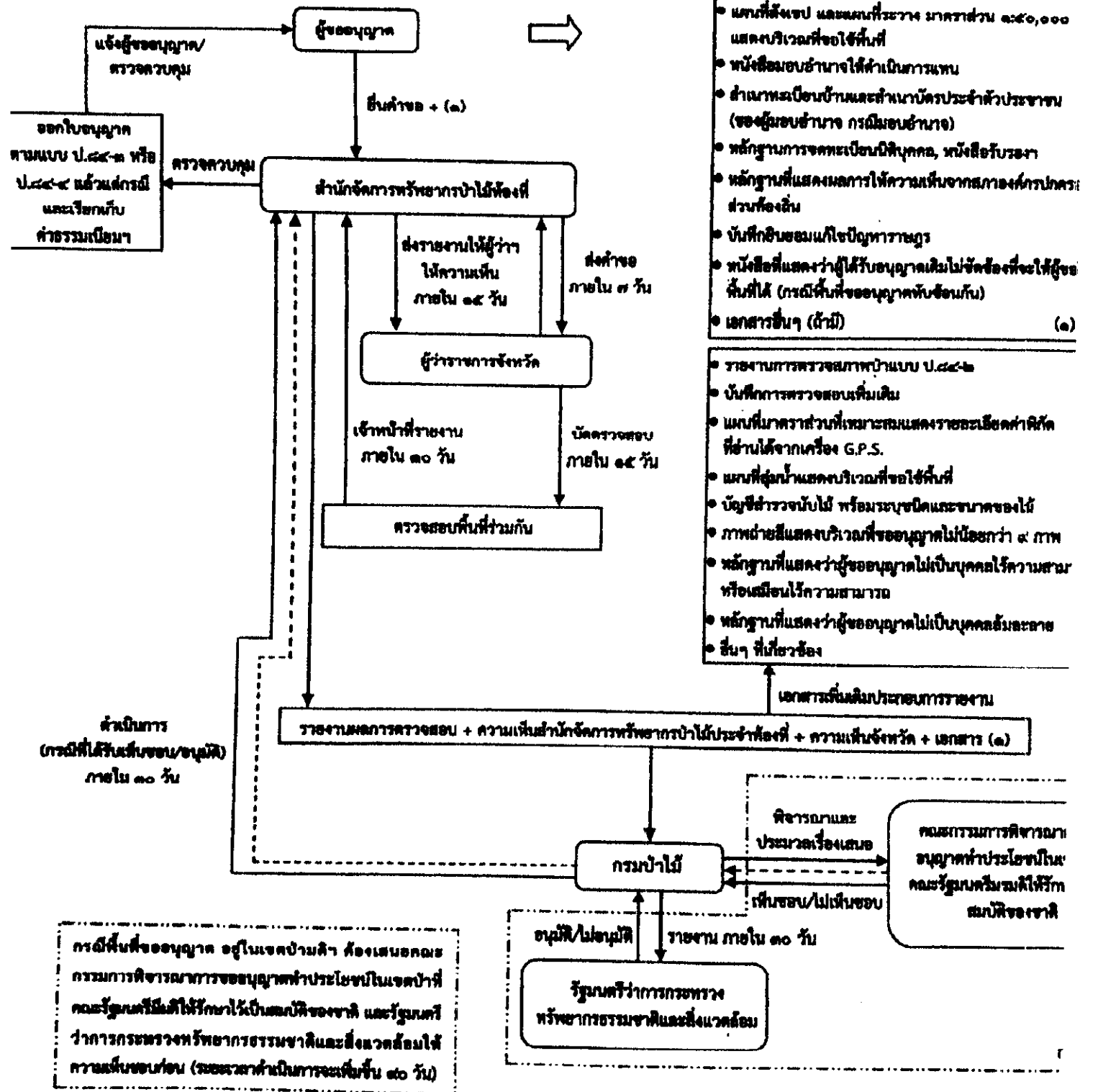

- (๑)
- ยื่นคำขอตามแบบ ป.๔๔-๑ พร้อมชำระค่าธรรมเนียมแบบพิมพ์คำขอ (๑.๒๕ บาท)
 - รายละเอียดของโครงการที่ขออนุญาต พร้อมแบบแปลน พแนมผังโครงการหรือกิจกรรมที่ขออนุญาต และอื่นๆ
 - แผนที่สังเขป และแผนที่ระหว่าง มาตรฐาน ๑:๕๐,๐๐๐ แสดงบริเวณที่จะขอใช้พื้นที่
 - หนังสือมอบอำนาจให้ดำเนินการแทน
 - สำเนาทะเบียนบ้านและสำเนาบัตรประจำตัวประชาชน (ของผู้มอบอำนาจ กรณีมอบอำนาจ)
 - หลักฐานการจดทะเบียนนิติบุคคล, หนังสือรับรอง
 - หลักฐานที่แสดงผลการให้ความเห็นจากสภาองค์กรปกครองส่วนท้องถิ่น
 - บันทึกยินยอมแก่โจปถุการราษฎร
 - หนังสือที่แสดงว่าผู้ได้รับอนุญาตเดิมไม่ขัดข้องที่จะให้ผู้ขอพื้นที่ได้ (กรณีพื้นที่ขออนุญาตทับซ้อนกัน)
 - เอกสารอื่นๆ (ถ้ามี)

- (๒)
- รายงานการตรวจสอบสภาพป่าแบบ ป.๔๔-๒
 - บันทึกการตรวจสอบเพิ่มเติม
 - แผนที่มาตราส่วนที่กระทรวงมหาดไทยจะแสดงรายละเอียดคำพิคที่อ่านได้จากเครื่อง G.P.S.
 - แผนที่สูงน้ำแสดงบริเวณที่จะขอใช้พื้นที่
 - บัญชีสำรวจจับไม้ พร้อมระบุชนิดและขนาดของไม้
 - ภาพถ่ายสีแสดงบริเวณที่ขออนุญาตไม่น้อยกว่า ๙ ภาพ
 - หลักฐานที่แสดงว่าผู้ขออนุญาตไม่เป็นบุคคลไร้ความสามารถหรือเสมือนไร้ความสามารถ
 - หลักฐานที่แสดงว่าผู้ขออนุญาตไม่เป็นบุคคลล้มละลาย
 - อื่นๆ ที่เกี่ยวข้อง

กรณีพื้นที่ขออนุญาต อยู่ในเขตป่าไม้ ต้องเสนอคณะกรรมการพิจารณาการขออนุญาตทำประโยชน์ในเขตป่าไม้ คณะรัฐมนตรีมีมติให้ไว้กฤษฎีกาให้เป็นสมบัติของชาติ และรัฐมนตรีว่าการกระทรวงทรัพยากรธรรมชาติและสิ่งแวดล้อมให้ความเห็นชอบก่อน (ระยะเวลาดำเนินการเพิ่มขึ้น ๓๐ วัน)

หมายเหตุ → ขั้นตอนการปฏิบัติในการขอใช้พื้นที่
 → ขั้นตอนการปฏิบัติหลังจากที่คณะกรรมการพิจารณาแล้ว
 - - -> ขั้นตอนการปฏิบัติโดยกรมการให้เพิ่มเติมตามนโยบายและสถานการณ์

ติดต่อ ส่วนอนุญาตใช้ประโยชน์ในพื้นที่ป่าไม้
 โทร. ๐ ๒๖๓๓ ๕๖๖๘
 Facebook : ส่วนอนุญาตใช้ประโยชน์พื้นที่ป่าไม้
 E-mail : permission_5207@hotmail.com

แผนผังการดำเนินการสร้างวัด

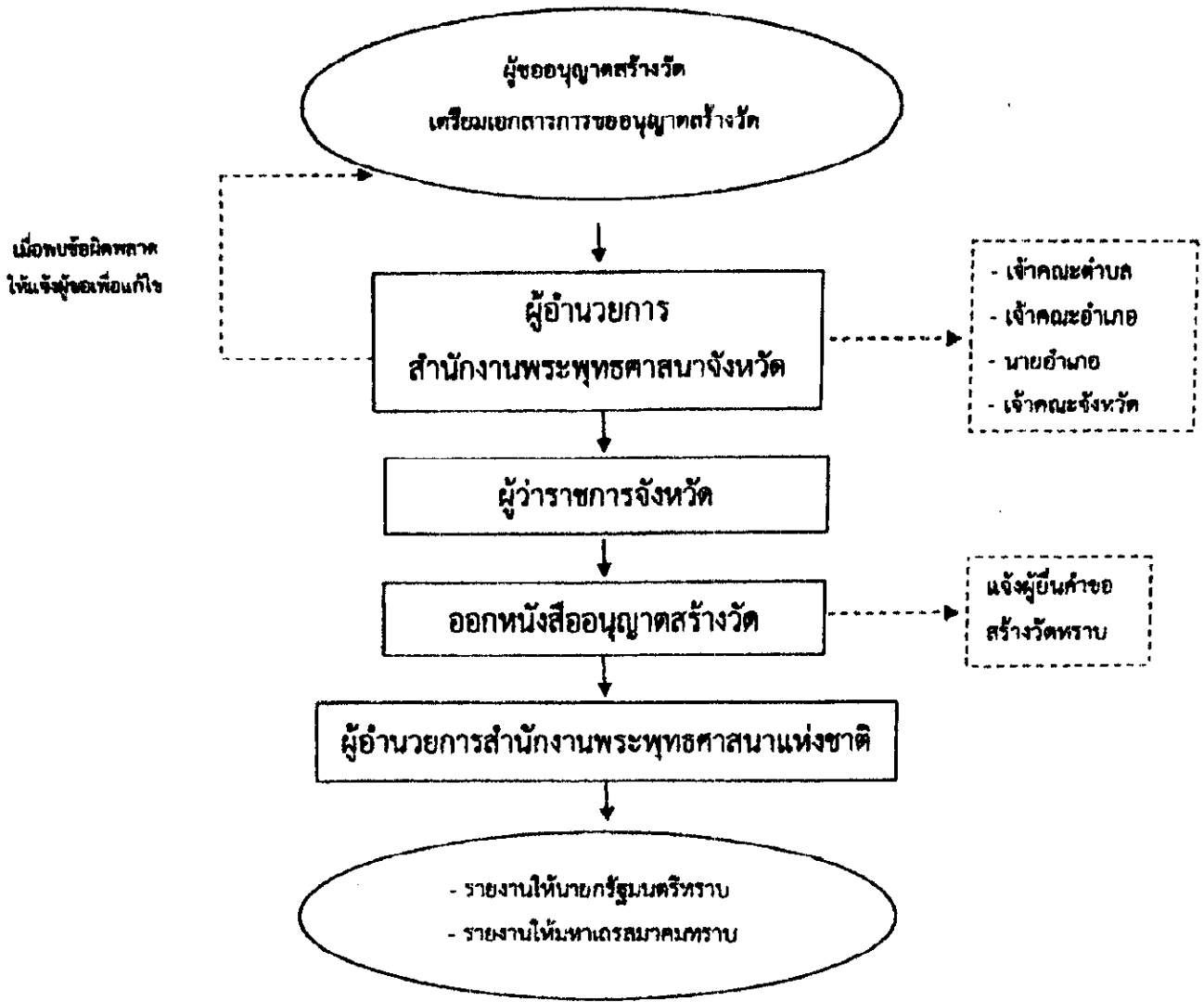

แผนผังการดำเนินการตั้งวัด

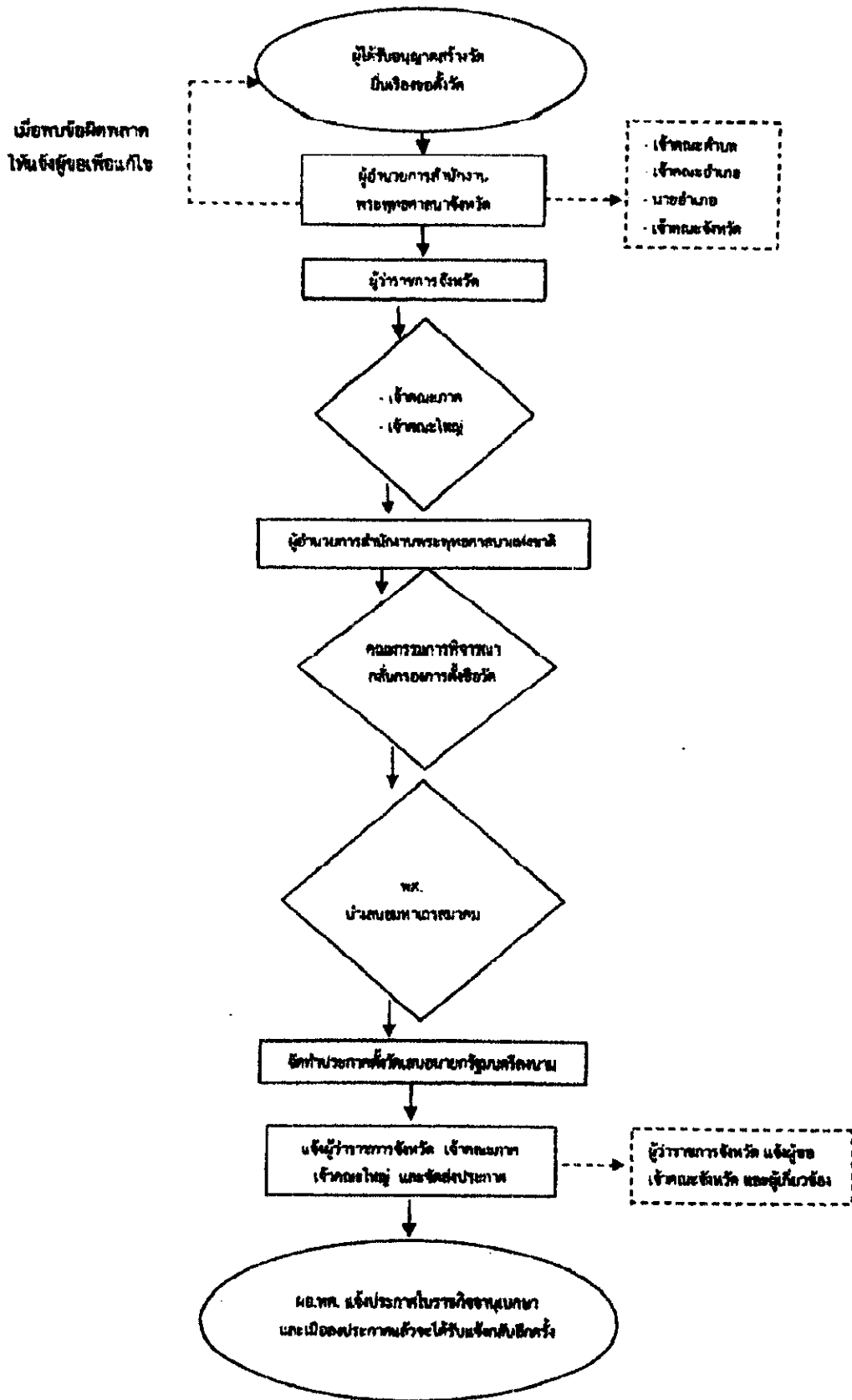

เมื่อพบข้อผิดพลาด
ไว้จนถึงผู้ขอเพื่อแก้ไข

เจ้าคณะตำบล
เจ้าคณะอำเภอ
นายอำเภอ
เจ้าคณะจังหวัด

ผู้ว่าราชการจังหวัด แจ้งผู้ขอ
เจ้าคณะจังหวัด และผู้เกี่ยวข้อง

กรณีวัดตั้งอยู่ในที่สาธารณะ

ให้สำนักงานพระพุทธศาสนาแห่งชาติแจ้งผู้ว่าราชการจังหวัดให้ดำเนินการให้ทราบ

ให้สำนักงานพระพุทธศาสนาแห่งชาติแจ้งผู้ว่าราชการจังหวัดให้ดำเนินการให้ทราบ และปฏิบัติตามเงื่อนไขของระเบียบกระทรวงการมหาดไทย

